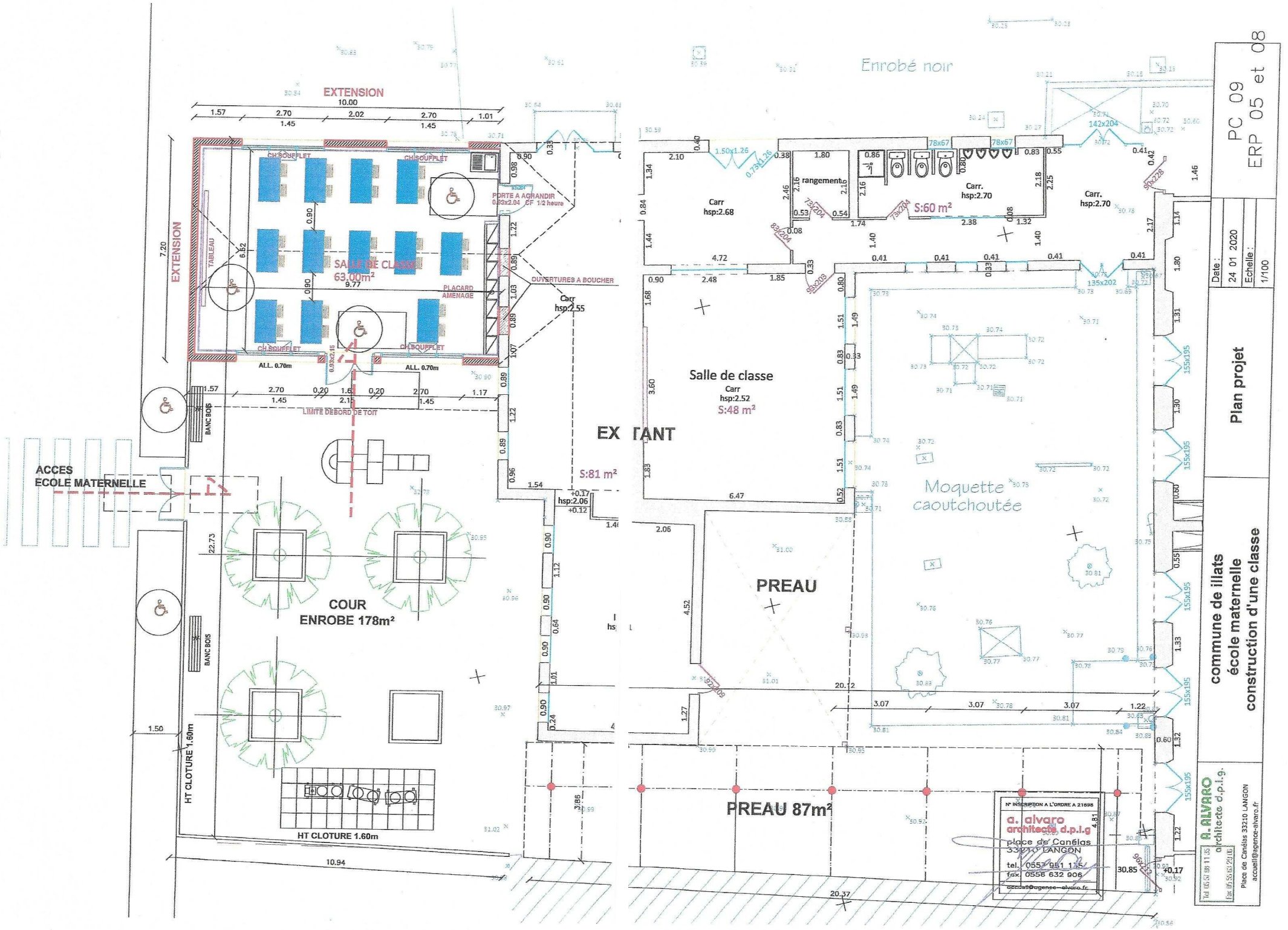

EXTENSION
EXTENSION
SALLE DE CLASSE
63.00m²
CH.SOUFFLET
PORTE A AGRANDIR
0.93x2.04 CF 1/2 heure
OUVERTURES A BOUCHER
PLACARD AMENAGE
TABLEAU
ALL. 0.70m
LIMITE DEBORD DE TOIT
BANC BOIS
ACCES
ECOLE MATERNELLE
COUR
ENROBE 178m²
HT CLOTURE 1.60m
EXTANT
S:81 m²
Carr
hsp:2.55
Enrobé noir
Carr
hsp:2.68
rangement
Carr.
hsp:2.70
S:60 m²
Salle de classe
Carr
hsp:2.52
S:48 m²
Moquette
caoutchoutée
PREAU
PREAU 87m²
N° INSCRIPTION A L'ORDRE A 21698
a. alvaro
architecte d.p.l.g
place de Canélas
33210 LANGON
tel. 0557 951 135
fax. 0556 632 906
accueil@agence-alvaro.fr
PC 09
ERP 05 et 08
Date :
24 01 2020
Echelle :
1/100
Plan projet
commune de illats
école maternelle
construction d'une classe
A. ALVARO
architecte d.p.l.g.
Place de Canélas 33210 LANGON
accueil@agence-alvaro.fr